



คู่มือสมาชิก

สหกรณ์ออมทรัพย์สาธารณสุข
จังหวัดอำนาจเจริญ จำกัด



คำนำ

คู่มือสมาชิกสหกรณ์ออมทรัพย์สาธารณสุขจังหวัดอำนาจเจริญ จำกัด เล่มนี้ จัดทำขึ้นเพื่อเผยแพร่ข้อมูลข่าวสารทางวิชาการของสหกรณ์ อำนวยความสะดวกและสร้างความเข้าใจที่ถูกต้องเบื้องต้นสำหรับสมาชิก ผู้การนำไปปฏิบัติที่ถูกต้อง ได้รับทราบเกี่ยวกับสิทธิและหน้าที่ของสมาชิก การใช้บริการสหกรณ์ สวัสดิการต่างๆ ที่สมาชิกพึงได้รับ รวมทั้งจรรยาบรรณของการเป็นสมาชิกที่ดี

ปัจจุบันสหกรณ์ฯ ได้กำหนดช่องทางการประชาสัมพันธ์ข้อมูลข่าวสารและกิจการของสหกรณ์ไว้หลายช่องทาง ซึ่งสมาชิกสามารถศึกษาและค้นหาข้อมูลข่าวสารที่เป็นประโยชน์ได้อย่างหลากหลาย รวมทั้งการติดต่อประสานงานกับสหกรณ์ เช่นโทรศัพท์ โทรสาร และที่สำคัญคือผ่านเว็บไซต์ของสหกรณ์

ดังนั้น เพื่อให้สมาชิกได้รับทราบข้อมูลเบื้องต้นอันจะเป็นประโยชน์สำหรับสมาชิก สหกรณ์จึงได้จัดทำคู่มือสมาชิกเล่มนี้ขึ้น สำหรับแจกให้แก่สมาชิก ซึ่งคณะผู้จัดทำ หวังเป็นอย่างยิ่งว่าคู่มือเล่มนี้จะเป็นประโยชน์สำหรับสมาชิกที่ได้ศึกษาและทำความเข้าใจรายละเอียดตามสมควร

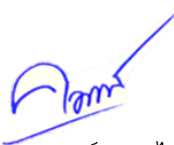

(นายคมกฤษณ์ สุขไชย)

ประธานกรรมการ

สหกรณ์ออมทรัพย์สาธารณสุขจังหวัดอำนาจเจริญ จำกัด ชุดที่ 28

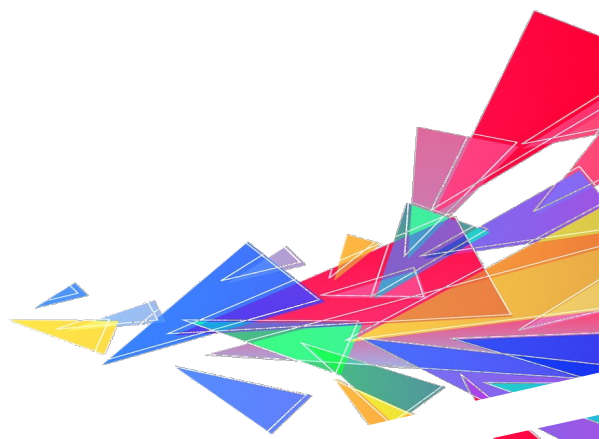

สารบัญ

สหกรณ์คืออะไร.....	5
หลักการสหกรณ์.....	5
ประเภทของสหกรณ์.....	5
วัตถุประสงค์.....	7
ประวัติสหกรณ์ฯ.....	8
การสมัครเป็นสมาชิก.....	9
สมาชิกสามัญ	
คุณสมบัติของสมาชิก.....	9
การชำระค่าหุ้นรายเดือน.....	10
การขาดจากสมาชิกภาพ.....	10
การออกจากสหกรณ์.....	10
การให้ออกจากสหกรณ์.....	10
การถอนชื่อสมาชิกออกจากทะเบียน.....	11
การขอโอนย้ายสมาชิก.....	11
สิทธิหน้าที่ของสมาชิก.....	12
การตั้งผู้รับโอนประโยชน์.....	12
การแก้ไขประวัติส่วนตัว.....	12
สมาชิกสมทบ	
คุณสมบัติของสมาชิกสมทบ.....	13
การได้เข้าเป็นสมาชิกสมทบ.....	13
ค่าธรรมเนียมแรกของสมาชิกสมทบ.....	13
การขาดจากสมาชิกภาพของสมาชิกสมทบ.....	13
การลาออกจากสหกรณ์ของสมาชิกสมทบ.....	13
การให้ออกจากสหกรณ์ของสมาชิกสมทบ.....	14
สิทธิหน้าที่ของสมาชิกสมทบ.....	14
การส่งคำร้องต่างๆ.....	15
จรรยาบรรณสำหรับสมาชิกสหกรณ์.....	15
หุ้น.....	15
ประโยชน์ที่สมาชิกจะได้รับจากการเป็นสมาชิกสหกรณ์.....	16
สวัสดิการสำหรับสมาชิก.....	17
การให้บริการของสหกรณ์.....	18
บริการเงินฝาก.....	18
การเปิดบัญชี.....	18
การขอสมุดใบถอนเงินฝากออมทรัพย์เล่มใหม่.....	18
การฝากเงิน.....	18

การถอนเงิน.....	19
การให้บริการเงินกู้.....	20
เงินกู้เพื่อเหตุฉุกเฉิน.....	20
เงินกู้สามัญ.....	20
เงินกู้พิเศษ.....	21
เอกสารประกอบการยื่นกู้.....	21
ระยะเวลาการอนุมัติจ่ายสัญญาเงินกู้.....	22
การออกหนังสือรับรองยอดหนี้ที่มีกับสหกรณ์.....	22
หลักประกัน.....	23
ช่องทางการติดต่อ.....	24
การทำรายการถอนเงิน ATM COOP ผ่านเครื่อง ATM ธนาคารกรุงไทย.....	29

สหกรณ์คืออะไร

สหกรณ์เป็นองค์กรอิสระของบุคคลซึ่งรวมกันด้วยความสมัครใจ เพื่อสนองความต้องการและจุดมุ่งหมายร่วมกันทางเศรษฐกิจ สังคม และวัฒนธรรม โดยการดำเนินวิสาหกิจที่เป็นเจ้าของร่วมกัน และควบคุมตามแนวทางประชาธิปไตย สหกรณ์อยู่บนพื้นฐานค่านิยมของการพึ่งพาและรับผิดชอบตนเอง มีความเป็นประชาธิปไตย ความเสมอภาค ความเที่ยงธรรม และความสามัคคีสมาชิก สหกรณ์ตั้งมั่นอยู่ในค่านิยมทางจริยธรรมแห่งความซื่อสัตย์ เปิดเผย รับผิดชอบ ต่อสังคม และเอื้ออาทรต่อผู้อื่น ตามแบบแผนที่สืบทอดมาจากผู้ริเริ่มการสหกรณ์

หลักการสหกรณ์

1. การเปิดรับสมาชิก สหกรณ์เป็นองค์กรแห่งความสมัครใจที่เปิดรับบุคคลทั้งหลายที่สามารถใช้บริการของสหกรณ์และเต็มใจรับผิดชอบในฐานะสมาชิก เข้าเป็นสมาชิกโดยปราศจากการ กีดกันทางเพศ สังคม เชื้อชาติ การเมือง หรือศาสนา

2. การควบคุมโดยสมาชิกตามหลักประชาธิปไตย สหกรณ์เป็นองค์กรประชาธิปไตยที่ควบคุมโดยมวลสมาชิก ผู้มีส่วนร่วม อย่างแข็งขันในการกำหนดนโยบายและการตัดสินใจ บุรุษและสตรีผู้ที่ได้รับเลือกให้เป็นผู้แทนสมาชิก ต้องรับผิดชอบต่อมวลสมาชิกในสหกรณ์ชั้นปฐม สมาชิกมีสิทธิในการ ออกเสียงเท่าเทียมกัน (สมาชิกหนึ่งคนหนึ่งเสียง) สำหรับสมาชิกในระดับอื่นให้ดำเนินการ ไปตามแนวทางประชาธิปไตยเช่นกัน

3. การมีส่วนร่วมทางเศรษฐกิจโดยสมาชิก สมาชิกสหกรณ์พึงมีความเที่ยงธรรมในการให้และควบคุมการใช้เงินทุนในสหกรณ์ ตามแนวทางประชาธิปไตย พุนของสหกรณ์อย่างน้อยส่วนหนึ่งต้องเป็นทรัพย์สินส่วนรวมของสหกรณ์สมาชิกจะได้ผลตอบแทนสำหรับเงินทุนตามเงื่อนไขแห่งสมาชิกภาพ ในอัตราที่จำกัด (ถ้ามี) มวลสมาชิกเป็นผู้จัดสรรผลประโยชน์ส่วนเกิน เพื่อจุดมุ่งหมาย ประการใดประการหนึ่งหรือทั้งหมดดังต่อไปนี้คือ เพื่อการพัฒนาสหกรณ์ของตน โดยจัดให้เป็นทุนของสหกรณ์ซึ่งส่วนหนึ่งของทุนนี้ต้องไม่นำมาแบ่งปันกัน เพื่อเป็นประโยชน์แก่สมาชิกตามส่วนของปริมาณธุรกิจที่ทำกับสหกรณ์และเพื่อสนับสนุน กิจกรรมอื่นใดที่มวลสมาชิกเห็นชอบ

4. การปกครองตนเองและเป็นอิสระ สหกรณ์เป็นองค์กรที่พึ่งพาและปกครองตนเองโดยการควบคุมของสมาชิก ในกรณีที่สหกรณ์จำเป็นต้องมีข้อตกลงหรือผูกพันกับองค์กรอื่นๆ รวมถึงองค์กรของรัฐ หรือต้องแสวงหาทุนจากแหล่งภายนอกสหกรณ์ต้องกระทำภายใต้เงื่อนไขอันเป็นที่มั่นใจ ได้ว่ามวลสมาชิกจะยังคงไว้ซึ่งอำนาจในการควบคุมตามแนวทางประชาธิปไตย และยังคงดำรงความเป็นอิสระของสหกรณ์

5. การศึกษา การฝึกอบรม และข่าวสาร สหกรณ์พึงให้การศึกษและการฝึกอบรมแก่มวลสมาชิกผู้แทนจากการเลือกตั้ง ผู้จัดการ และพนักงาน เพื่อบุคคลเหล่านั้นสามารถมีส่วนช่วยพัฒนาสหกรณ์ของตน ได้อย่างมีประสิทธิภาพและสามารถให้ข่าวสารแก่สาธารณชน โดยเฉพาะอย่างยิ่งแก่เยาวชน และบรรดาผู้นำทางความคิดในเรื่องคุณลักษณะและคุณประโยชน์ของสหกรณ์ได้

6. การร่วมมือระหว่างสหกรณ์ สหกรณ์สามารถให้บริการแก่สมาชิกได้อย่างมีประสิทธิภาพสูงสุดและเสริมสร้าง ความเข้มแข็งให้แก่ขบวนการสหกรณ์ได้โดยการประสานความร่วมมือกันในระดับ ท้องถิ่น ระดับชาติ ระดับภูมิภาค และระดับนานาชาติ

7. ความเอื้ออาทรต่อชุมชน สหกรณ์พึงดำเนินกิจกรรมเพื่อการพัฒนาที่ยั่งยืนของชุมชนตามนโยบายที่มวลสมาชิกให้ความเห็นชอบ

ประเภทของสหกรณ์

สหกรณ์ในประเทศไทยแบ่งออกเป็น 7 ประเภท ตามลักษณะการประกอบอาชีพ ของบุคคล คือ

1. สหกรณ์การเกษตร
2. สหกรณ์ประมง
3. สหกรณ์นิคม
4. สหกรณ์ร้านค้า
5. สหกรณ์บริการ
6. สหกรณ์ออมทรัพย์
7. สหกรณ์เครดิตยูเนียน

สหกรณ์ออมทรัพย์

สหกรณ์ออมทรัพย์จัดเป็นสถาบันการเงินประเภทหนึ่ง (ประกาศ กระทรวงการคลัง เรื่องการกำหนดสถาบันการเงินและอัตราสูงสุดของดอกเบี้ย ที่สถาบันการเงินอาจคิดได้จากผู้กู้ยืม (ฉบับที่ 4) พ.ศ. 2526) ซึ่ง ดำเนินการโดยใช้ หลักเสรีภาพ หลักประชาธิปไตย หลักยุติธรรม หลักเศรษฐกิจ หลักพัฒนาสังคม และหลักความมั่นคง เป็นองค์การธุรกิจของสมาชิกดำเนินการโดยสมาชิก และเพื่อประโยชน์ของสมาชิก

สหกรณ์เป็นองค์การธุรกิจรูปแบบหนึ่งและมีฐานะเป็นนิติบุคคล เช่นเดียวกับห้างหุ้นส่วนและบริษัททั่วไป แต่มีความแตกต่างกันที่สหกรณ์ไม่แสวงหากำไรสูงสุด หากแต่อำนวยความสะดวกทางธุรกิจแก่สมาชิกเป็นสำคัญ เพื่อส่งเสริมให้สมาชิกช่วยตนเองหรือพึ่ง ตนเองได้โดยวิธีการช่วยเหลือซึ่งกันและกัน เพราะฉะนั้นสหกรณ์จึงได้รับสิทธิพิเศษทาง กฎหมายบางประการ โดยเฉพาะอย่างยิ่งในส่วนที่เกี่ยวกับการเสียภาษีอากร ดังนี้

1. ค่าธรรมเนียมการจดทะเบียนเกี่ยวกับอสังหาริมทรัพย์หรือทรัพย์สินอันเกี่ยวกับอสังหาริมทรัพย์ กล่าวคือ เมื่อสหกรณ์ทำ นิติกรรมใดๆ ดังกล่าวที่กฎหมายกำหนดให้จดทะเบียนสำหรับการได้มาการจำหน่ายการ ยกขึ้นเป็นข้อต่อสู้หรือการยึดหน่วงซึ่งกรรมสิทธิในอสังหาริมทรัพย์หรือ ทรัพย์สินอันเกี่ยวกับอสังหาริมทรัพย์ให้ สหกรณ์ ได้รับยกเว้นไม่ต้องเสียค่าธรรมเนียม (พ.ร.บ.สหกรณ์พ.ศ. 2542 มาตรา 6)

2. ภาษีเงินได้นิติบุคคล เพราะว่าสหกรณ์ไม่รวมอยู่ในความหมายของคำว่า “บริษัทหรือห้างหุ้นส่วนนิติบุคคล” ตามประมวลรัษฎากร สหกรณ์จึงไม่มีหน้าที่ต้องเสียภาษีเงินได้นิติบุคคลไม่ว่าจากกำไรสุทธิหรือจากรายได้ใดๆ เช่น ดอกเบี้ยที่ได้รับจาก เงินฝากธนาคารหรือสถาบันการเงินอื่นใด

3. ภาษีธุรกิจเฉพาะ ในส่วนที่เกี่ยวข้องกับดอกเบี้ยที่สหกรณ์ได้รับจากการ ให้กู้ยืมแก่สมาชิกหรือสหกรณ์อื่น

4. สหกรณ์และสมาชิกได้รับยกเว้นไม่ต้องติดอากรแสตมป์ สำหรับตราสาร หรือหนังสือสัญญาต่างๆ ที่ สหกรณ์ได้กระทำกับสมาชิกหรือสมาชิกกระทำกับสหกรณ์ ตามประมวลรัษฎากร

วัตถุประสงค์

สหกรณ์มีวัตถุประสงค์เพื่อส่งเสริมฐานะทางเศรษฐกิจของสมาชิกโดยวิธีร่วมกันดำเนินธุรกิจเพื่อประโยชน์ด้วยกัน ในข้อต่อไปนี้

1. ส่งเสริมให้สมาชิกออมทรัพย์ โดยช่วยให้สามารถสงวนส่วนแห่งรายได้ ของตนไว้ในทางอันมั่นคง และได้รับประโยชน์ตามสมควร
2. รับฝากเงินจากสมาชิก หรือสหกรณ์อื่น
3. ให้เงินกู้แก่สมาชิก
4. ส่งเสริมการช่วยตนเองและช่วยเหลือซึ่งกันและกันในหมู่สมาชิก
5. จัดหาทุนเพื่อกิจการของสหกรณ์
6. ให้สหกรณ์อื่นกู้ยืมเงิน
7. ดำเนินการให้สมาชิกกู้ยืมเพื่อการเคหะ
8. ออกตั๋วสัญญาใช้เงินหรือตราสารการเงิน
9. ซื้อหุ้นของชุมนุมสหกรณ์หรือสหกรณ์อื่น
10. ซื้อหลักทรัพย์รัฐบาลหรือรัฐวิสาหกิจ
11. ซื้อหุ้นของธนาคารซึ่งมีวัตถุประสงค์เพื่อให้ความช่วยเหลือทางการเงิน แก่สหกรณ์
12. ซื้อหุ้นของสถาบันที่ประกอบธุรกิจอันทำให้เกิดความสะดวก หรือส่งเสริม ความเจริญแก่กิจการของสหกรณ์
13. ฝากหรือลงทุนตามกฎหมายว่าด้วยสหกรณ์
14. ฝากหรือลงทุนตามที่คณะกรรมการพัฒนาการสหกรณ์แห่งชาติกำหนด
15. ให้สวัสดิการหรือการสงเคราะห์ตามสมควรแก่สมาชิกและครอบครัว
16. ร่วมมือกับทางราชการ สันนิบาตสหกรณ์แห่งประเทศไทย ชุมชนสหกรณ์และสหกรณ์อื่น เพื่อส่งเสริมและปรับปรุงกิจการของสหกรณ์
17. จัดให้ได้มาซื้อถือกรรมสิทธิ์หรือทรัพย์สินสิทธิครอบครอง กู้ยืม เช่า เช่าซื้อ รับโอนสิทธิการเช่าหรือสิทธิการเช่าซื้อจ่านองหรือจ่านำ ขาย หรือจำหน่าย ด้วยวิธีอื่นใดซึ่งทรัพย์สิน
18. ดำเนินกิจการอย่างอื่นบรรดาที่เกี่ยวกับหรือเนื่องในการจัดให้สำเร็จ ตามวัตถุประสงค์ของสหกรณ์

ลักษณะ	สหกรณ์ออมทรัพย์	สถาบันการเงิน
1. วัตถุประสงค์	เพื่อช่วยเหลือตนเองและช่วยเหลือซึ่งกันและกัน	เพื่อธุรกิจและแสวงหากำไรสูงสุด
2. ลักษณะการรวม	รวมคนมากกว่ารวมทุน	รวมทุนมากกว่ารวมคน
3. หุ้นและมูลค่าหุ้น	ราคาหุ้นคงที่มีอัตราต่ำและไม่จำกัด จำนวนหุ้น เพื่อให้ทุกคนได้มีโอกาสถือหุ้น	ราคาหุ้นเปลี่ยนแปลงตาม ฐานะของกิจการจำนวนหุ้นมีจำกัด
4. การควบคุม	ควบคุมตามหลักประชาธิปไตย 1 คน 1 เสียง มอบฉันทะให้ออกเสียงแทนกัน ไม่ได้	ควบคุมโดยอาศัยจำนวน หุ้นที่ถือ มอบฉันทะให้ออกเสียงแทนกันได้
5. การจัดสรรผลประโยชน์	แบ่งตามส่วนธุรกิจที่สมาชิกทำกับสหกรณ์ออมทรัพย์	แบ่งตามจำนวนหุ้นที่ถือ

หลักสหกรณ์สากล 7 ประการ

- | | |
|----------------------|--------------------------------------|
| 1. หลักเสรี | การเป็นสมาชิกโดยสมัครใจและเปิดกว้าง |
| 2. หลักประชาธิปไตย | การควบคุมโดยสมาชิกตามหลักประชาธิปไตย |
| 3. หลักยุติธรรม | การมีส่วนร่วมทางเศรษฐกิจของสมาชิก |
| 4. หลักเศรษฐกิจ | การปกครองตนเองและความเป็นอิสระ |
| 5. หลักความมั่นคง | การศึกษา ฝึกอบรม และสารสนเทศ |
| 6. หลักพัฒนาสังคม | การร่วมมือระหว่างสหกรณ์ |
| 7. หลักความเอื้ออาทร | การเอื้ออาทรต่อชุมชน |

อุดมการณ์สหกรณ์ (Cooperative Ideology)

อุดมการณ์สหกรณ์ คือ “ความเชื่อร่วมกันที่ว่า การช่วยตนเองและการช่วยเหลือซึ่งกันและกัน ตามหลักการสหกรณ์ซึ่งจะนำไปสู่การกินดี อยู่ดี มีความเป็นธรรม และสันติสุขในสังคม”

ประวัติความเป็นมา

สหกรณ์ออมทรัพย์สาธารณสุขจังหวัดอำนาจเจริญ จำกัด จัดทะเบียนประเภทสหกรณ์ออมทรัพย์คือ สถาบันการเงินแบบหนึ่งที่มีสมาชิกเป็นบุคคลที่มีอาชีพอย่างเดียวกันทำงานที่เดียวกันหรืออาศัยอยู่ในชุมชนเดียวกันมีวัตถุประสงค์เพื่อส่งเสริมให้สมาชิกรู้จักการออมทรัพย์และให้กู้ยืมเมื่อเกิดความจำเป็นหรือเพื่อให้เกิดประโยชน์อกเองและได้รับการจดทะเบียนเป็นนิติบุคคลตามพระราชบัญญัติสหกรณ์ พ.ศ. 2542

จดทะเบียน เมื่อวันที่ 16 กันยายน 2537

สถานที่ตั้ง เลขที่ 819 หมู่ที่ 16 ตำบลบุ่ง อำเภอเมืองอำนาจเจริญ จังหวัดอำนาจเจริญ

สมาชิกเริ่มแรก 492 คน

ทุนดำเนินงานแรกตั้ง 12,679,540 บาท

ปัจจุบันมีสมาชิกทั้งหมด 1,876 คน (30 กันยายน 2564)

ทุนดำเนินงานปัจจุบัน 4,613,914,198.52 บาท (30 กันยายน 2564)

(ทุนเรือนหุ้น 1,169,484,760.00 บาท, ทุนสำรอง 105,610,363.40 บาท)



วิสัยทัศน์ (Vision)

เป็นสหกรณ์ชั้นนำในเขตอีสานตอนล่าง ที่มั่นคง ยั่งยืน
สมาชิกมีคุณภาพชีวิตที่ดีด้วยการบริหารจัดการตามหลักธรรมาภิบาล

พันธกิจ (Mission)

1. ดำเนินการตามหลักการและวัตถุประสงค์ของสหกรณ์ออมทรัพย์
2. บริหารทรัพยากรขององค์กรให้เกิดประโยชน์สูงสุดโดยยึดหลักธรรมาภิบาล
3. พัฒนาระบบบริหารจัดการให้มีคุณภาพความทันสมัย
4. ให้บริการประทับใจมีคุณภาพภายใต้มาตรฐานเดียวกัน
5. พัฒนาระบบการจัดสวัสดิการแก่สมาชิกให้ตอบสนองต่อความต้องการและทันต่อสภาวะปัจจุบัน
6. พัฒนาระบบการตรวจสอบและควบคุมภายในให้มีคุณภาพ
7. ส่งเสริมและสนับสนุนสมาชิกให้มีความอยู่ดีกินดีและมีสันติสุขในสังคมตามปรัชญาเศรษฐกิจพอเพียง

การสมัครสมาชิก

ประเภทสามัญ

คุณสมบัติของสมาชิก

สมาชิกต้องมีคุณสมบัติดังนี้

- (1) เป็นผู้เห็นชอบในวัตถุประสงค์ของสหกรณ์
- (2) เป็นบุคคลธรรมดาและบรรลุนิติภาวะ

ก. สมาชิกสามัญ

เป็นข้าราชการหรือข้าราชการผู้รับบำนาญ หรือบำเหน็จหรือลูกจ้างประจำหรือลูกจ้างประจำผู้รับบำเหน็จหรือลูกจ้างประจำผู้รับบำเหน็จรายเดือนสังกัดกระทรวงสาธารณสุขประจำจังหวัดอำนาจเจริญหรือเป็นพนักงานของสหกรณ์นี้

ข. สมาชิกสามัญ (สหวิชาชีพ)

เป็นพนักงานราชการหรือพนักงานกระทรวงสาธารณสุขสายงานสหวิชาชีพ หรือลูกจ้างชั่วคราวรายเดือนสายงานสหวิชาชีพสังกัดกระทรวงสาธารณสุขประจำจังหวัดอำนาจเจริญ (สหวิชาชีพ คือตำแหน่งที่สามารถบรรจุเป็นข้าราชการพลเรือนสามัญได้)

- (3) เป็นผู้มีความประพฤติและนิสัยดีงาม
- (4) มิได้เป็นสมาชิกในสหกรณ์ออมทรัพย์อื่นที่มีวัตถุประสงค์ในการให้กู้ยืมเงิน

การชำระค่าหุ้นรายเดือน

สมาชิกทุกคนต้องส่งเงินค่าหุ้นรายเดือนในอัตราร้อยละ 8 ของเงินได้รายเดือนของตนเองเป็นอย่างน้อย โดยวิธีหักจากเงินได้รายเดือน ณ ที่จ่ายทุกเดือน

- สมาชิกแต่ละคนจะถือหุ้นเกินกว่าหนึ่งในห้าของจำนวนหุ้นทั้งหมดไม่ได้
- สหกรณ์จะคิดเงินปันผลให้เป็นรายวัน
- สมาชิกจะโอนหุ้นซึ่งตนถืออยู่ให้ผู้อื่นไม่ได้

การขาดจากสมาชิกภาพของสมาชิกสามัญ

ภายใต้ข้อบังคับข้อ 44 สมาชิกย่อมขาดจากสมาชิกภาพเพราะเหตุใด ๆ ดังต่อไปนี้

- (1) ตาย
- (2) ลาออก
- (3) เป็นคนไร้ความสามารถ หรือเสมือนไร้ความสามารถ
- (4) ต้องคำพิพากษาให้ล้มละลาย
- (5) ขาดคุณสมบัติตามข้อบังคับข้อ 32
- (6) ถูกให้ออกจากสหกรณ์

การลาออกจากสหกรณ์

สมาชิกผู้ไม่มีหนี้สินอยู่ต่อสหกรณ์ในฐานะผู้กู้หรือผู้ค้ำประกันอาจลาออกจากสหกรณ์ได้ โดยแสดงความจำนงเป็นหนังสือต่อคณะกรรมการดำเนินการ และเมื่อคณะกรรมการดำเนินการได้สอบสวนพิจารณาเห็นว่าเป็นการชอบด้วยข้อบังคับและอนุญาตแล้ว จึงให้ถือว่าออกจากสหกรณ์ได้

คณะกรรมการดำเนินการอาจมอบหมายให้ประธานกรรมการ หรือรองประธานกรรมการ หรือกรรมการดำเนินการสอบสวนพิจารณา หากเห็นว่าเป็นการชอบด้วยข้อบังคับก็ให้ถือว่าออกจากสหกรณ์ตามความในวรรคก่อนได้ แล้วให้เสนอคณะกรรมการดำเนินการในการประชุมคราวถัดไปทราบด้วย

การให้ออกจากสหกรณ์

สมาชิกอาจถูกให้ออกจากสหกรณ์เพราะเหตุอย่างหนึ่งอย่างใดดังต่อไปนี้

- (1) ไม่ชำระค่าธรรมเนียมแรกเข้า
- (2) ขาดชำระค่าหุ้นรายเดือนถึงสามงวดติดต่อกันหรือขาดชำระรวมถึงหกงวด ทั้งนี้โดยมิได้รับอนุญาตจากคณะกรรมการดำเนินการ
- (3) นำเงินกู้ไปใช้ผิดความมุ่งหมายที่ให้เงินกู้ขึ้น
- (4) ไม่จัดการแก้ไขหลักประกันสำหรับเงินกู้ที่เกิดบกพร่องให้คืนดีภายในระยะเวลาที่คณะกรรมการดำเนินการกำหนด
- (5) ค้างส่งเงินงวดชำระหนี้ ไม่ว่าจะต้นเงินหรือดอกเบี้ยติดต่อกันเป็นเวลาถึงสองเดือน หรือผิดนัดการส่งเงินงวดชำระหนี้ดังกล่าวขึ้นถึงสามคราวสำหรับเงินกู้รายหนึ่ง ๆ
- (6) ไม่ให้ข้อความจริงเกี่ยวกับหนี้สินของตนแก่สหกรณ์เมื่อสมัครเข้าเป็นสมาชิก หรือเมื่อจะก่อความผูกพันในหนี้สินต่อสหกรณ์ในฐานะผู้กู้หรือผู้ค้ำประกัน หรือเมื่อมีความผูกพันในหนี้สินต่อสหกรณ์อยู่แล้ว

(7) จงใจฝ่าฝืนไม่ปฏิบัติตามกฎหมาย ข้อบังคับ ระเบียบ มติ และคำสั่งของสหกรณ์หรือของที่ประชุมกลุ่มที่ตนสังกัด หรือ ประพฤติการใด ๆ อันเป็นเหตุให้เห็นว่าไม่ซื่อสัตย์สุจริต แสดงตนเป็นปฏิปักษ์หรือทำให้เสื่อมเสียต่อสหกรณ์หรือขบวนการสหกรณ์ ไม่ว่าจะโดยประการใด ๆ

เมื่อคณะกรรมการดำเนินการได้สอบสวนพิจารณาปรากฏว่า สมาชิกมีเหตุใด ๆ ดังกล่าวข้างต้นนี้และได้ลงมติให้สมาชิกออกโดยคะแนนเสียงไม่น้อยกว่าสองในสามแห่งจำนวนกรรมการดำเนินการที่มีอยู่ทั้งหมดในขณะนั้นแล้ว ก็เป็นอันถือว่าสมาชิกนั้นถูกให้ออกจากสหกรณ์

สมาชิกที่ถูกให้ออกจากสหกรณ์มีสิทธิยื่นอุทธรณ์ต่อที่ประชุมใหญ่ โดยให้ยื่นอุทธรณ์ต่อคณะกรรมการดำเนินการภายในสามสิบวันนับแต่วันที่ทราบมติการให้ออก คำวินิจฉัยของที่ประชุมใหญ่ให้เป็นที่สุด

การถอนชื่อสมาชิกออกจากทะเบียนสมาชิก

ในกรณีที่สมาชิกออกจากสหกรณ์ไม่ว่าเพราะเหตุใด ๆ ให้คณะกรรมการดำเนินการถอนชื่อสมาชิกออกจากทะเบียนสมาชิก

อนึ่ง ให้สหกรณ์แจ้งเรื่องสมาชิกออกให้ประธานกลุ่ม (ถ้ามี) ซึ่งเกี่ยวข้องเสนอที่ประชุมกลุ่มทราบโดยเร็ว

สมาชิกขอลาออก

สมาชิกผู้ไม่มีหนี้สินอยู่ต่อสหกรณ์ในฐานะผู้กู้หรือผู้ค้ำประกันอาจลาออกจากสหกรณ์ได้ โดยแสดงความจำนงเป็นหนังสือต่อคณะกรรมการดำเนินการ และเมื่อคณะกรรมการดำเนินการได้สอบสวนพิจารณาเห็นว่าเป็นการชอบด้วยข้อบังคับและอนุญาตแล้ว จึงให้ถือว่าออกจากสหกรณ์ได้คณะกรรมการดำเนินการอาจมอบหมายให้ประธานกรรมการ หรือรองประธานกรรมการ หรือกรรมการดำเนินการสอบสวนพิจารณา หากเห็นว่าเป็นการชอบด้วยข้อบังคับ ก็ให้ถือว่าออกจากสหกรณ์ตามความในวรรคก่อนได้ แล้วให้เสนอคณะกรรมการดำเนินการในการประชุมคราวถัดไปทราบด้วย

การขอโอนย้ายสมาชิกภาพ

สมาชิกที่ย้าย หรือโอนไปรับราชการในสังกัดอื่น และประสงค์จะสมัครเข้าเป็นสมาชิกของสหกรณ์ออมทรัพย์ซึ่งตั้งขึ้นในสังกัดนั้น หากสหกรณ์นั้นมีข้อบังคับให้รับเข้าเป็นสมาชิกได้และคณะกรรมการดำเนินการได้มีมติให้รับเข้าเป็นสมาชิกแล้ว ถ้าสมาชิกนั้นมีความประสงค์จะให้โอนเงินค่าหุ้นและเงินกู้ที่ตนมีอยู่ในสหกรณ์นี้ไปยังสหกรณ์ที่ตนได้ไปเข้าเป็นสมาชิกใหม่ สหกรณ์ก็จะจัดการโอนเงินค่าหุ้น เงินกู้ และเงินฝาก (ถ้ามี) ที่สมาชิกนั้นมีอยู่ต่อสหกรณ์ให้ตามวิธีการที่ได้กำหนดไว้ในระเบียบของสหกรณ์

การรับโอนสมาชิกภาพ

สมาชิกสหกรณ์ออมทรัพย์อื่นซึ่งย้ายหรือโอนมารับราชการในสังกัดตามข้อ 32 (2) หากประสงค์จะสมัครเข้าเป็นสมาชิกก็ให้ยื่นใบสมัครถึงสหกรณ์ เมื่อได้ปฏิบัติตามข้อกำหนดใน ข้อ 33 ครบถ้วนแล้ว ก็จะได้สิทธิในฐานะสมาชิกทั้งนี้ เมื่อสหกรณ์ที่ตนเป็นสมาชิกอยู่เดิมได้โอนเงินค่าหุ้นให้สหกรณ์นี้เสร็จสิ้นแล้ว

การรับโอนเงินค่าหุ้นและการปฏิบัติเกี่ยวกับหนี้สินที่มีอยู่ในสหกรณ์เดิมนั้นให้เป็นไปตามที่กำหนดไว้ในระเบียบของสหกรณ์

สิทธิหน้าที่ของสมาชิกสามัญ

สิทธิหน้าที่ในฐานะสมาชิก ผู้เข้าเป็นสมาชิกต้องลงลายมือชื่อของตนในทะเบียนสมาชิกกับชำระค่าธรรมเนียมแรกเข้าและค่าหุ้นตามจำนวนที่จะถือครบถ้วน เมื่อได้ปฏิบัติดังนี้แล้วจึงจะถือว่าได้สิทธิในฐานะสมาชิก

(ก) สิทธิของสมาชิก มีดังนี้

- (1) เข้าประชุมใหญ่ เพื่อเสนอความคิดเห็นหรือออกเสียงลงคะแนน
- (2) เข้าชื่อเรียกประชุมใหญ่วิสามัญ
- (3) เสนอหรือได้รับเลือกตั้งเป็นกรรมการดำเนินการสหกรณ์หรือผู้ตรวจสอบกิจการสหกรณ์
- (4) ได้รับบริการทางธุรกิจและทางวิชาการจากสหกรณ์
- (5) สิทธิอื่นๆ ที่กำหนดไว้ในข้อบังคับข้ออื่นของสหกรณ์

(ข) หน้าที่ของสมาชิก มีดังนี้

- (1) ปฏิบัติตามกฎหมาย ระเบียบ ข้อบังคับ มติ และคำสั่งของสหกรณ์
- (2) เข้าประชุมทุกครั้งที่สหกรณ์นัดหมาย
- (3) ส่งเสริมสนับสนุนกิจการของสหกรณ์ เพื่อให้สหกรณ์เป็นองค์การที่เข้มแข็ง
- (4) สอดส่องดูแลกิจการของสหกรณ์
- (5) ร่วมมือกับคณะกรรมการดำเนินการเพื่อพัฒนาสหกรณ์ให้เจริญรุ่งเรืองและมั่นคง

การตั้งผู้รับโอนประโยชน์

สมาชิกอาจทำหนังสือตั้งบุคคลหนึ่งหรือหลายคน เพื่อให้เป็นผู้รับโอนประโยชน์ ซึ่งตนมีอยู่ในสหกรณ์ในเมื่อตนตายนั้น มอบให้สหกรณ์ถือไว้ก็ได้หนังสือตั้งผู้รับโอน ประโยชน์ดังว่านี้ต้องทำตามลักษณะพินัยกรรมแบบธรรมดาหรือแบบเอกสารเขียนเอง ทั้งฉบับแบบพิมพ์ขอได้ที่สหกรณ์

ถ้าสมาชิกประสงค์จะเพิกถอนหรือเปลี่ยนแปลงการตั้งผู้รับโอนประโยชน์ที่ได้ ทำไว้แล้ว ก็ต้องทำเป็นหนังสือตามลักษณะดังกล่าวในวรรคก่อนมอบให้สหกรณ์ถือไว้

เมื่อสมาชิกตายสหกรณ์จะจ่ายเงินค่าหุ้น เงินรับฝากเงินปันผลเงินเฉลี่ยคืน และดอกเบี้ยบรรดาที่สมาชิกนั้นมีอยู่ในสหกรณ์คืนให้แก่ผู้รับโอนประโยชน์ที่ได้ตั้งไว้ หรือถ้ามิได้ตั้งไว้ก็คืนให้แก่บุคคลที่ได้นำหลักฐานมาแสดงให้เป็นที่พอใจแก่คณะกรรมการดำเนินการว่าเป็นทายาท

ถ้าสมาชิกไม่ได้ตั้งผู้รับโอนประโยชน์ไว้สหกรณ์จะคืนเงินดังกล่าวให้แก่บุคคลที่ได้นำหลักฐานครบถ้วนสมบูรณ์มาแสดงแก่คณะกรรมการดำเนินการ เป็นทายาท ผู้มีสิทธิได้รับเงินจำนวน ดังกล่าว

การแก้ไขประวัติส่วนตัว

การเปลี่ยนคำนำหน้า ยศตำแหน่งทางวิชาการ ชื่อ นามสกุล ย้ายสังกัดย้ายที่อยู่ ฯลฯ สามารถแก้ไขได้โดยการทำบันทึก (ตามแบบฟอร์มของสหกรณ์) พร้อมแนบหลักฐานของทางราชการเกี่ยวกับการเปลี่ยนแปลงนั้นๆ ส่งได้ที่สหกรณ์ ภายใน 15 วัน นับตั้งแต่วันที่เปลี่ยนแปลง

ประเภทสมทบ

คุณสมบัติของสมาชิกสมทบ

สมาชิกต้องมีคุณสมบัติดังนี้

- (1) เป็นผู้เห็นชอบในวัตถุประสงค์ของสหกรณ์
- (2) บุคคลในองค์กรหรือหน่วยงานที่ขาดคุณสมบัติ จะสมัครเข้าเป็นสมาชิกตามข้อบังคับข้อ 32
- (3) บิดา มารดา สามี ภรรยาและบุตรสมาชิก
- (4) เป็นผู้ที่มีความประพฤติดีงาม
- (5) เป็นผู้ที่ปฏิบัติตามกฎหมาย ข้อบังคับ ระเบียบ มติ และคำสั่งของสหกรณ์
- (6) มิได้เป็นสมาชิกในสหกรณ์ออมทรัพย์อื่นที่มีวัตถุประสงค์ในการให้กู้ยืมเงิน

การได้เข้าเป็นสมาชิกสมทบ

ผู้ประสงค์สมัครเข้าเป็นสมาชิกสมทบต้องยื่นใบสมัครถึงสหกรณ์ตามแบบที่กำหนดไว้ โดยต้องมีสมาชิกสหกรณ์ไม่น้อยกว่าสองคนรับรอง เมื่อคณะกรรมการดำเนินการได้สอบสวนพิจารณาเห็นว่าผู้สมัครมีคุณสมบัติถูกต้องตามที่กำหนดในข้อ 50 ทั้งเห็นเป็นการสมควรแล้วก็ให้รับเข้าเป็นสมาชิกสมทบได้ และต้องจัดให้ผู้สมัครได้ลงลายมือชื่อในทะเบียนสมาชิกสมทบกับชำระค่าธรรมเนียมแรกเข้าและค่าหุ้นตามที่จะถือครบถ้วน

เมื่อสมาชิกสมทบได้ปฏิบัติตามวรรคก่อนแล้วย่อมได้สิทธิในฐานะสมาชิกสมทบ

ค่าธรรมเนียมแรกเข้าของสมาชิกสมทบ

ผู้สมัครเข้าเป็นสมาชิกสมทบต้องชำระค่าธรรมเนียมแรกเข้า คนละ 100 บาทค่าธรรมเนียมแรกเข้านี้ให้ถือว่าเป็นรายได้ของสหกรณ์ จะเรียกคืนไม่ได้ไม่ว่าด้วยกรณีใดๆ

การขาดจากสมาชิกภาพของสมาชิกสมทบ

สมาชิกสมทбы่อมขาดจากสมาชิกภาพเพราะเหตุใดๆ ดังต่อไปนี้

- (1) ตาย
- (2) เป็นคนไร้ความสามารถหรือเสมือนไร้ความสามารถ
- (3) ต้องคำพิพากษาให้ล้มละลาย
- (4) ลาออกจากสหกรณ์และได้รับอนุญาตแล้ว
- (5) ขาดคุณสมบัติตามข้อบังคับข้อ 50
- (6) ถูกให้ออกจากสหกรณ์

การลาออกจากสหกรณ์ของสมาชิกสมทบ

สมาชิกสมทบอาจขอลาออกจากสหกรณ์ได้ โดยแสดงความจำนงเป็นหนังสือต่อคณะกรรมการดำเนินการ และเมื่อคณะกรรมการดำเนินการได้สอบสวนพิจารณาเห็นว่าเป็นการชอบด้วยข้อบังคับและอนุญาตแล้วจึงให้ถือว่าออกจากสหกรณ์ได้

การให้ออกจากสหกรณ์ของสมาชิกสมทบ

สมาชิกสมทบอาจถูกให้ออกจากสหกรณ์เพราะเหตุใด ๆ ดังต่อไปนี้

- (1) ไม่ชำระค่าธรรมเนียมแรกเข้า
- (2) ไม่ลงลายมือชื่อในทะเบียนสมาชิกสมทบ
- (3) ไม่ปฏิบัติตามกฎหมาย ข้อบังคับ ระเบียบ มติและคำสั่งของสหกรณ์
- (4) แสดงตนเป็นปฏิปักษ์หรือทำให้เสื่อมเสียต่อสหกรณ์หรือขบวนการสหกรณ์ ไม่ว่าจะโดยประการใด ๆ

สิทธิหน้าที่ของสมาชิกสมทบ

สิทธิและหน้าที่ในฐานะสมาชิกสมทบ สมาชิกสมทบบมีสิทธิและหน้าที่เฉพาะในส่วนที่ไม่ขัดกับกฎหมายสหกรณ์

(ก) สิทธิของสมาชิกสมทบ มีดังนี้

- (1) อาจถือหุ้นในสหกรณ์ได้ไม่เกิน 1 ใน 5 ของจำนวนหุ้นที่ชำระแล้วทั้งหมด ที่สหกรณ์มีอยู่ในขณะนั้น และมีความรับผิดชอบเพียงไม่เกินจำนวนเงินค่าหุ้นที่ยังส่งใช้ไม่ครบมูลค่าที่ตนถือ
- (2) มีสิทธิฝากเงินกับสหกรณ์
- (3) มีสิทธิได้รับเงินกู้จากสหกรณ์รวมกันทุกประเภทไม่เกินร้อยละ 90 ของมูลค่าหุ้นที่ตนถือครองอยู่ และหรือเงินฝากที่สมาชิกสมทบนั้นมีอยู่ในเวลานั้น
- (4) มีสิทธิได้รับสินเชื่อกจากสหกรณ์รวมกันทุกประเภทไม่เกินร้อยละ 90 ของมูลค่าหุ้น และหรือเงินฝากที่สมาชิกสมทบนั้นมีอยู่ในเวลานั้น
- (5) เงินกู้หรือสินเชื่อกที่สมาชิกสมทบได้รับตามข้อ (3) และ (4) เมื่อรวมกันแล้วต้องไม่เกินร้อยละ 90 ของมูลค่าหุ้น และหรือเงินฝากที่สมาชิกสมทบนั้นมีอยู่ในเวลานั้น

(ข) หน้าที่ของสมาชิกสมทบ มีดังนี้

- (1) ปฏิบัติตามกฎหมาย ระเบียบ ข้อบังคับ มติ และคำสั่งของสหกรณ์
- (2) เข้าร่วมประชุมทุกครั้งที่สหกรณ์นัดหมาย
- (3) ส่งเสริมสนับสนุนกิจการของสหกรณ์ เพื่อให้สหกรณ์เป็นองค์การที่เข้มแข็ง
- (4) สอดส่องดูแลกิจการของสหกรณ์
- (5) ร่วมมือกับคณะกรรมการดำเนินการสหกรณ์ พัฒนาสหกรณ์ให้เจริญรุ่งเรืองและมั่นคง

(ค) สมาชิกสมทบไม่ให้มีสิทธิในเรื่องดังต่อไปนี้

- (1) การนับชื่อเข้าเป็นองค์ประชุมในการประชุม
- (2) การออกเสียงไม่ว่าเรื่องใด ๆ
- (3) การเป็นกรรมการดำเนินการ

การส่งคำร้องต่างๆ

สมาชิกสามารถยื่นคำร้องต่อเจ้าหน้าที่สหกรณ์ภายในวันที่ 20 ของเดือน เจ้าหน้าที่จะรวบรวมนำเสนอที่ประชุมคณะกรรมการดำเนินการสหกรณ์ของทุกเดือน เช่น

1. สมาชิกสมัครใหม่และลาออก
2. สมาชิกโอนย้ายภายในและต่างจังหวัด
3. คำร้องเปลี่ยนแปลงค่าหุ้น
4. คำร้องขอผ่อนผันการชำระหนี้
5. อื่นๆ

จรรยาบรรณสำหรับสมาชิกสหกรณ์

1. มุ่งมั่นและอุทิศเพื่อพัฒนาให้สหกรณ์ก้าวหน้า โดยยึดมั่นอุดมการณ์หลักการและ วิธีการสหกรณ์
2. ปฏิบัติตามกฎหมายข้อบังคับระเบียบของสหกรณ์อย่างเคร่งครัด
3. สอดส่องดูแลและส่งเสริมสนับสนุนกิจการของสหกรณ์เพื่อให้สหกรณ์เป็นองค์กรที่เข้มแข็ง
4. ร่วมทำธุรกิจของสหกรณ์ในฐานะเจ้าของสหกรณ์
5. ร่วมมือกับคณะกรรมการดำเนินการสหกรณ์ พัฒนาสหกรณ์เจริญ รุ่งเรืองมั่นคง
6. มุ่งมั่น ดำรงชีวิตตามหลักปรัชญาเศรษฐกิจพอเพียง

สมาชิกจะถอนหุ้นของตนบางส่วนหรือทั้งหมดในระหว่างที่ตนเป็นสมาชิกอยู่ไม่ได้

ผู้ที่ขอลาออกจากการเป็นสมาชิกสามารถขอคงค่าหุ้นของตนไว้จนถึงสิ้นปีบัญชี เพื่อจะได้รับเงินปันผลสำหรับปีนั้น แต่ถ้าถอนหุ้นก่อนสิ้นปีบัญชีจะไม่ได้รับเงินปันผลแต่อย่างใด

การเพิ่มเงินค่าหุ้นรายเดือน

สมาชิกสามารถขอส่งเงินค่าหุ้นรายเดือนเพิ่มมากกว่าร้อยละสี่ของเงินได้ รายเดือน แต่ไม่เกินร้อยละเก้าสิบของเงินได้รายเดือน โดยแสดงความจำนงเป็นหนังสือ ต่อคณะกรรมการดำเนินการสหกรณ์ได้ทุกวันทำการของเดือนนั้นๆ สหกรณ์จะดำเนินการ ให้ในเดือนถัดไป

การลดเงินค่าหุ้นรายเดือน

สมาชิกที่ส่งเงินค่าหุ้นรายเดือนมากกว่าร้อยละสี่ของเงินได้รายเดือน สามารถขอลดเงินค่าหุ้นรายเดือนลงมาได้ทั้งนี้เมื่อลดแล้วต้องคงเหลือส่งค่าหุ้นรายเดือนไม่น้อย กว่าร้อยละสี่ของเงินได้รายเดือน โดยแจ้งความจำนงเป็นหนังสือต่อคณะกรรมการดำเนินการ ได้ทุกวันทำการของเดือนนั้นๆ สหกรณ์จะเปลี่ยนแปลงให้ในเดือนถัดไป

การเพิ่มหุ้น

นอกจากหุ้นที่สมาชิกส่งเป็นรายเดือนแล้วสมาชิกยังสามารถถือหุ้นเพิ่มขึ้น อีกได้เป็นครั้งคราวโดยแจ้งความจำนงต่อสหกรณ์ออมทรัพย์ฯ เจ้าหน้าที่จะดำเนินการ เพิ่มหุ้นให้กับสมาชิกโดยโอนเงินจากบัญชีออมทรัพย์ของสมาชิกไปเพิ่มหุ้นสมาชิกตามที่ ได้แจ้งความจำนง ทั้งนี้สมาชิกที่มีความประสงค์เพิ่มหุ้นเมื่อเพิ่มแล้วจะต้องมีหุ้นรวม ไม่เกินจำนวนที่คณะกรรมการดำเนินการกำหนด

การส่งเงินค่าหุ้นรายเดือนกรณีสมาชิกไม่มีเงินให้หัก ณ ที่จ่าย

เมื่อสมาชิกมีความจำเป็นและไม่มีเงินให้หัก ณ ที่จ่ายชั่วคราว สมาชิก ต้องแจ้งความจำนงเป็นหนังสือต่อคณะกรรมการฯ เพื่อขออนุมัติหักเงินค่าหุ้นรายเดือน จากบัญชีเงินฝากออมทรัพย์ของสมาชิกผู้นั้น

ประโยชน์ที่สมาชิกจะได้รับจากการเป็นสมาชิกสหกรณ์

เงินปันผล

เมื่อสิ้นปีบัญชีและผลการดำเนินงานมีกำไร สหกรณ์จะจัดการประชุมใหญ่ และจัดสรรกำไรสุทธิจ่ายเป็นเงินปันผลตามหุ้นที่ชำระแล้วให้แก่สมาชิก ในอัตรา ไม่เกินอัตราสูงสุดที่สหกรณ์กำหนดไว้ในกฎกระทรวง โดยคิดให้เป็นรายวัน ซึ่งสมาชิกจะได้ รับเงินปันผลตามหุ้นเต็มจำนวน เงินปันผลที่ได้รับนี้สมาชิกได้รับยกเว้นภาษีเงินได้ด้วย

เงินเฉลี่ยคืน

เมื่อสิ้นปีบัญชีและการดำเนินการมีกำไรสหกรณ์จะจัดการประชุมใหญ่และจัดสรร กำไรสุทธิจ่ายเงินเฉลี่ยคืนให้แก่สมาชิกตามส่วนจำนวนรวมของดอกเบี้ยเงินกู้ที่สมาชิก ได้ส่งให้แก่สหกรณ์ในระหว่างปีอัตราเงินเฉลี่ยคืนอาจเพิ่มขึ้นหรือลดลงก็ได้ไม่จำเป็น ต้องเท่ากันทุกปี สมาชิกที่ผิดนัดการส่งเงินงวดชำระหนี้ในปีใดจะไม่ได้รับเงินเฉลี่ยคืนสำหรับปีนั้น

ดอกเบี้ยเงินฝาก

สมาชิกจะได้รับดอกเบี้ยเงินฝากในอัตราที่สูงกว่าหรืออย่างน้อยเทียบเท่าอัตรา ดอกเบี้ยเงินฝากของธนาคารพาณิชย์โดยทั่วไป และดอกเบี้ยเงินฝากออมทรัพย์ยังได้รับ ยกเว้นภาษีเงินได้อีกด้วย

ดอกเบี้ยเงินกู้

สหกรณ์คิดดอกเบี้ยเงินกู้แก่สมาชิกในอัตราที่ต่ำเพื่อช่วยเหลือสมาชิก ทั้งนี้ ให้เป็นไปตามประกาศอัตราดอกเบี้ยของสหกรณ์

สวัสดิการสำหรับสมาชิก

สหกรณ์จัดสวัสดิการสำหรับสมาชิก รายละเอียดหลักเกณฑ์สวัสดิการสมาชิก ดังนี้

ที่	สวัสดิการ	เงื่อนไข
1	ทุนการศึกษาสมาชิกและบุตรสมาชิก	ตามประกาศของสหกรณ์
2	สวัสดิการกรณีเกษียณอายุราชการ	ยื่นภายใน 120 วันนับตั้งแต่วันที่พ้นจากหน้าที่งานประจำ
3	สวัสดิการสมาชิกที่ทุพพลภาพถาวรสิ้นเชิงสูญเสียมือหนึ่งข้าง เท้าหนึ่งข้าง ตาหนึ่งข้าง ฯลฯ - ทุพพลภาพสิ้นเชิง รายละเอียด 100,000 บาท - สูญเสียมือหนึ่งข้าง เท้าหนึ่งข้าง ตาหนึ่งข้าง รายละเอียด 50,000 บาท	ยื่นภายใน 180 วันนับจากศาลสั่ง - กรณีทุพพลภาพสิ้นเชิง จ่ายให้แก่ผู้อนุบาล - กรณีสูญเสียอวัยวะ ให้จ่ายแก่สมาชิก
4	สวัสดิการช่วยเหลือกรณีบุคคลในครอบครัวสมาชิกถึงแก่กรรม รายละเอียด 2,000 บาท	ยื่นภายใน 120 วันที่ถึงแก่กรรม
5	เงินช่วยเหลือสมาชิกด้วยเหตุเจ็บป่วย รายละเอียด 500 บาท	ยื่นภายใน 120 วันที่ยอกจากสถานพยาบาล ปีละ 1 ครั้ง
6	เงินช่วยเหลือค่าคลอดบุตรคนแรก รายละเอียด 1,000 บาท	ยื่นภายใน 120 วันตั้งแต่วันคลอด
7	สวัสดิการสำหรับสมาชิกผู้เป็นโสด รายละเอียด 2,000 บาท	ยื่นภายใน 120 มื้อมีอายุครบ 50 ปีบริบูรณ์แต่ไม่ถึง 51 ปี
8	สวัสดิการมงคลสมรส รายละเอียด 1,000 บาท	ยื่นภายใน 120 วันนับจากวันจดทะเบียนสมรส
9	สวัสดิการเพื่ออุปสมบท รายละเอียด 1,000 บาท	ยื่นภายใน 120 วันนับจากวันลาสิกขา
10	สวัสดิการสมาชิกประสบสาธารณภัย - กรณีธรณีพิบัติ รายละเอียด 5,000 บาท - กรณีอุทกภัยหรือวาตภัยหรืออัคคีภัย (มีประกัน) รายละเอียด 5,000 บาท - กรณีอุทกภัยหรือวาตภัยหรืออัคคีภัย (ไม่มีประกัน) รายละเอียด 10,000 บาท	ยื่นภายใน 120 วันนับตั้งแต่วันที่ประสบสาธารณภัย
11	เงินสวัสดิการวันคล้ายวันเกิด รายละเอียด 500 บาท	ปีบัญชีละ 1 ครั้ง เป็นสมาชิกไม่น้อยกว่า 1 ปี โอนเข้าบัญชีเงินฝากออมทรัพย์ ATM COOP (เล่มสีแดง) ในวันทำการสุดท้ายของเดือนที่สมาชิกเกิด

สวัสดิการสมาชิกเสียชีวิตกองทุนสงเคราะห์ครอบครัวสมาชิกซึ่งเสียชีวิต พ.ศ. 2563

อายุของการเป็นสมาชิก	1. เสียชีวิตด้วยอุบัติเหตุ	2. เสียชีวิตทั่วไป
อายุไม่เกิน 5 ปี	ไม่เกิน 300,000 บาท	ไม่เกิน 200,000 บาท
อายุ 5 – 10 ปี	ไม่เกิน 350,000 บาท	ไม่เกิน 250,000 บาท
อายุ 10 – 19 ปี	ไม่เกิน 450,000 บาท	ไม่เกิน 350,000 บาท
อายุ 19 ปี ขึ้นไป	ไม่เกิน 500,000 บาท	ไม่เกิน 400,000 บาท

เงื่อนไขความคุ้มครอง ครอบครัวสมาชิกดังต่อไปนี้ไม่มีสิทธิได้รับเงินช่วยเหลือตามระเบียบนี้

1. เป็นสมาชิกและส่งเงินค่าหุ้นมาแล้วไม่ครบ 6 เดือน
2. สมาชิกที่ฆ่าตัวตาย กรณีอายุการเป็นสมาชิกน้อยกว่า 365 วัน

การให้บริการของสหกรณ์

สหกรณ์เก็บเงินออมให้สมาชิกในลักษณะของหุ้นตั้งได้กล่าวมาแล้วในเรื่องของหุ้นและยังมีบริการด้านอื่นอีก ดังนี้

บริการเงินฝาก

การเปิดบัญชีเงินฝาก

- ต้องเป็นสมาชิกของสหกรณ์ออมทรัพย์สาธารณสุขจังหวัดอำนาจเจริญ จำกัด
- ยื่นคำร้องขอเปิดบัญชีที่สำนักงานสหกรณ์ออมทรัพย์สาธารณสุขจังหวัดอำนาจเจริญ จำกัด
- เปิดบัญชีครั้งแรก ต้องไม่น้อยกว่า 100 บาท (หนึ่งร้อยบาทถ้วน)
- สมาชิกจะได้รับดอกเบี้ยเงินฝากจากสหกรณ์ทุกประเภทตามประกาศที่สหกรณ์กำหนด



ประเภทเงินฝาก	อัตราดอกเบี้ย ร้อยละ/ปี	ฝากขั้นต่ำ/ ยอดคงบัญชี	เงื่อนไขการถอน
ออมทรัพย์ ATM-COOP	3.00	100	- ถอนที่ตู้ ATM ธนาคารกรุงไทย - ถอนได้วันละ 100,000 บาท - ทบดอกเบี้ยทุกไตรมาส - หากเกิน 100,000 บาท ให้แจ้งล่วงหน้า อย่างน้อย 1 สัปดาห์ - โดยไม่เสียค่าธรรมเนียม
ออมทรัพย์พิเศษ	3.00	100	- ถอนได้วันละ 100,000 บาท - ทบดอกเบี้ยทุกไตรมาส - หากเกิน 100,000 บาท ให้แจ้งล่วงหน้า อย่างน้อย 1 สัปดาห์ - โดยไม่เสียค่าธรรมเนียม
ประจำ	3.50	ตามประกาศเป็น ครั้งๆ	- ถอนที่เคาท์เตอร์ - ทบดอกเบี้ยปีละหนึ่งครั้ง - โดยไม่เสียค่าธรรมเนียม

การปิดบัญชีเงินฝาก

- สมาชิกที่ประสงค์จะปิดบัญชีต้องมาติดต่อสหกรณ์ ด้วยตนเอง ไม่สามารถมอบอำนาจได้
- ต้องนำสมุดคู่ฝากมาด้วย
- สมาชิกที่ต้องการปิดบัญชีต้องมาทำธุรกรรมกับสหกรณ์ภายใน เวลา 08.30 น. - 15.00 น. ของทุกวัน

กรณีสมุดคู่ฝากหาย

- ให้สมาชิกแจ้งความที่สถานีตำรวจพร้อมนำหลักฐานการแจ้งความมาขอทำสมุดใหม่กับสหกรณ์
- เจ้าหน้าที่จะดำเนินการออกสมุดเล่มใหม่ โดยคิดค่าธรรมเนียมเล่มละ 50 บาท (ห้าสิบบาทถ้วน)

วิธีการฝากเงินด้วยตนเอง

1. ผู้ฝากหรือผู้อื่นนำเงินมาฝาก ณ สำนักงานสหกรณ์โดยเงินสดหรือแคชเชียร์เช็ค
2. หากการนำฝากเป็นเงินสดสามารถใช้บริการได้ถึงเวลา 15.00 น.ของทุกวัน

วิธีการฝากเงินด้วยการโอนเงินเข้าบัญชีสหกรณ์

สมาชิกสามารถโอนเงินเข้าบัญชีสหกรณ์ออมทรัพย์สาธารณสุขจังหวัดอำนาจเจริญ จำกัด เพื่อซื้อหุ้นพิเศษชำระเงินกู้ ฝากออมทรัพย์ โดยสมาชิกจะต้องเก็บเอกสารที่ทางธนาคารออกให้ไว้เป็นหลักฐานเพื่อการตรวจสอบภายหลัง

1. โอนเงินผ่านธนาคาร ต้องแจ้งให้สหกรณ์รับทราบทันที เมื่อสหกรณ์ตรวจสอบยอดเงินโอนในบัญชีถูกต้องแล้ว สหกรณ์จะนำฝากเข้าบัญชีเงินฝากให้สมาชิก
2. ถ้าสมาชิกส่งเช็ค เพื่อเข้าบัญชีเงินฝากหรือชำระหนี้ ทางสหกรณ์ต้องเรียกเก็บเงินตามเช็คได้ก่อน จึงจะทำรายการให้



ธนาคารกรุงไทย	ประเภทออมทรัพย์	981-6-03159-0
สาขาหน้าศูนย์ราชการ	ประเภทกระแสรายวัน	981-6-03174-4

การถอนเงิน ณ สำนักงานสหกรณ์

- สมาชิกมาถอนเงินด้วยตนเองตั้งแต่วันที่ 08.30 น. - 15.00 น.
- ยื่นสมุดเงินฝากพร้อมแจ้งจำนวนเงินที่ต้องการแก่เจ้าหน้าที่
 - นำสมุดคู่ฝากมาด้วย
 - เลขที่บัญชี(ธ.กรุงไทย) ที่ประสงค์จะให้โอนเงิน

การถอนเงินผ่านระบบ ATM

- สมาชิกสามารถถอนเงินผ่านระบบ online (สมุดคู่ฝากเล่มแดง)

เมื่อสมาชิกโอนเงิน จะต้องแจ้งให้ทางสหกรณ์
รับทราบทันที โทร. 081-579-1868, 067-9681669
โดยแจ้งชื่อ เลขที่สมาชิก จำนวนเงินที่โอน พร้อมบอก
วัตถุประสงค์ในการโอนเงินให้ทราบด้วยนะคะ



การให้บริการเงินกู้

สหกรณ์ ให้บริการเงินกู้ 3 ประเภท คือ

1. เงินกู้เพื่อเหตุฉุกเฉิน
2. เงินกู้สามัญ
3. เงินกู้พิเศษ



ประเภทฉุกเฉิน

สมาชิกประเภทสามัญ	สมาชิกประเภทสมทบ
เงื่อนไข/หลักเกณฑ์ <ul style="list-style-type: none"> - อายุการเป็นสมาชิกไม่น้อยกว่า 6 เดือน - สูงสุด 10 เท่าของเงินเดือน แต่ไม่เกิน 500,000 บาท - ผ่อนชำระไม่เกิน 12 งวด - อัตราดอกเบี้ย ร้อยละ 5.75 ต่อปี (หรือตามประกาศ) - เงินเดือนคงเหลือไม่น้อยกว่า 30% และไม่ต่ำกว่า 1,000 บาท หลักประกัน <ul style="list-style-type: none"> - ทุนเรือนหุ้น ไม่น้อยกว่าวงเงินกู้ 	เงื่อนไข/หลักเกณฑ์ <ul style="list-style-type: none"> - กู้ได้ 80 % ของทุนเรือนหุ้น - วงเงินกู้ไม่เกิน 500,000 บาท - ผ่อนชำระไม่เกิน 12 งวด - อัตราดอกเบี้ย ร้อยละ 5.75 ต่อปี (หรือตามประกาศ) หลักประกัน <ul style="list-style-type: none"> - ทุนเรือนหุ้น ไม่น้อยกว่าวงเงินกู้

ประเภทสามัญ

ข้าราชการ ลูกจ้างประจำ หรือเจ้าหน้าที่สหกรณ์	นักเรียนทุน (สท.วิชาชีพ)
เงื่อนไข/หลักเกณฑ์ <ul style="list-style-type: none"> - อายุการเป็นสมาชิกไม่น้อยกว่า 6 เดือน วงเงินขอกู้ : <ol style="list-style-type: none"> 1. วงเงินไม่เกิน 3,000,000 บาท 2. ผ่อนชำระ 150 งวด 3. อัตราดอกเบี้ยร้อยละ 5.75 ต่อปี (หรือตามประกาศ) 4. เงินเดือนคงเหลือไม่น้อยกว่า 30% และไม่ต่ำกว่า 1,000 บาท หลักประกัน <ol style="list-style-type: none"> 1. ทุนเรือนหุ้น ไม่น้อยกว่าร้อยละ 15 ของวงเงินกู้ 2. บัญชีเงินฝากออมทรัพย์พิเศษ หักจากวงเงินกู้ร้อยละ 0.10 ของวงเงินกู้และหักฝากประจำเดือนละ 200 บาท 3. บุคคลที่เป็นสมาชิกค้ำประกัน จำกัดความรับผิดชอบไม่เกิน คนละ 300,000 บาท ค้ำประกันได้ไม่เกิน 10 คน 4. ต้องมีหลักประกันตามที่สหกรณ์กำหนดให้ครอบคลุมและคุ้มครองในกรณีเสียชีวิต และยินยอมให้หักปันผล/เฉลี่ยคืน 	เงื่อนไข/หลักเกณฑ์ <ul style="list-style-type: none"> - อายุการเป็นสมาชิกไม่น้อยกว่า 6 เดือน วงเงินขอกู้ : <ol style="list-style-type: none"> 1. วงเงินไม่เกิน 3,000,000 บาท 2. ผ่อนชำระ 150 งวด 3. อัตราดอกเบี้ยร้อยละ 5.75 ต่อปี (หรือตามประกาศ) 4. เงินเดือนคงเหลือไม่น้อยกว่า 30% และไม่ต่ำกว่า 1,000 บาท หลักประกัน <ol style="list-style-type: none"> 1. ทุนเรือนหุ้น ไม่น้อยกว่าร้อยละ 15 ของวงเงินกู้ 2. บัญชีเงินฝากออมทรัพย์พิเศษ หักจากวงเงินกู้ร้อยละ 0.10 ของวงเงินกู้และหักฝากประจำเดือนละ 200 บาท 3. บุคคลที่เป็นสมาชิกค้ำประกัน จำกัดความรับผิดชอบไม่เกิน คนละ 300,000 บาท ค้ำประกันได้ไม่เกิน 10 คน 4. ต้องมีหลักประกันตามที่สหกรณ์กำหนดให้ครอบคลุมและคุ้มครองในกรณีเสียชีวิต และยินยอมให้หักปันผล/เฉลี่ยคืน

ประเภทพิเศษ

ข้าราชการ ลูกจ้างประจำ หรือเจ้าหน้าที่สหกรณ์	นักเรียนทุน (สท.วิชาชีพ)
<p>เงื่อนไข/หลักเกณฑ์</p> <p>- อายุการเป็นสมาชิกไม่น้อยกว่า 36 เดือน</p> <p>วงเงินขอกู้ :</p> <ol style="list-style-type: none"> 1. วงเงินขอกู้ไม่เกิน 5,000,000 บาท 2. ผ่อนชำระ 360 งวด 3. อัตราดอกเบี้ยร้อยละ 5.25 ต่อปี (หรือตามประกาศ) 4. เงินเดือนคงเหลือไม่น้อยกว่า 30% และไม่ต่ำกว่า 1,000 บาท <p>หลักประกัน</p> <ol style="list-style-type: none"> 1. ทุนเรือนหุ้น ไม่น้อยกว่าร้อยละ 15 ของวงเงินกู้ 2. บัญชีเงินฝากออมทรัพย์พิเศษ หักจากวงเงินกู้ ร้อยละ 0.10 ของวงเงินกู้ 3. บุคคลที่เป็นสมาชิกค้ำประกัน จำกัดความรับผิดชอบไม่เกิน คนละ 500,000 บาท ค้ำประกันได้ไม่เกิน 10 คน 4. ที่ดินหรือที่ดินพร้อมสิ่งปลูกสร้างอันปลอดภาระจำนองรายอื่นๆ ใช้ค้ำประกันเงินกู้ได้ไม่เกินร้อยละ 85 ของราคาหลักทรัพย์ ประเมินโดยสำนักงานที่ดินตามที่ตั้งนั้นๆ เป็นผู้ประเมินและต้องผ่านความเห็นชอบของคณะกรรมการ 5. สมาชิกผู้กู้จะต้องมีหลักประกันครอบคลุม คุ่มครองตามที่ สหกรณ์กำหนด และยินยอมให้หักปันผล/เฉลี่ยคืน 	<p>เงื่อนไข/หลักเกณฑ์</p> <p>- อายุการเป็นสมาชิกไม่น้อยกว่า 36 เดือน</p> <p>วงเงินขอกู้ :</p> <ol style="list-style-type: none"> 1. วงเงินขอกู้ไม่เกิน 5,000,000 บาท 2. ผ่อนชำระ 360 งวด 3. อัตราดอกเบี้ยร้อยละ 5.25 ต่อปี (หรือตามประกาศ) 4. เงินเดือนคงเหลือไม่น้อยกว่า 30% และไม่ต่ำกว่า 1,000 บาท <p>หลักประกัน</p> <ol style="list-style-type: none"> 1. ทุนเรือนหุ้น ไม่น้อยกว่าร้อยละ 15 ของวงเงินกู้ 2. บัญชีเงินฝากออมทรัพย์พิเศษ หักจากวงเงินกู้ร้อยละ 0.10 ของวงเงินกู้ 3. บุคคลที่เป็นสมาชิกค้ำประกัน จำกัดความรับผิดชอบไม่เกิน คนละ 500,000 บาท ค้ำประกันได้ไม่เกิน 10 คน 3. ที่ดินหรือที่ดินพร้อมสิ่งปลูกสร้างอันปลอดภาระจำนองรายอื่นไม่เกินราคาที่ดินหรือที่ดินพร้อมสิ่งปลูกสร้างที่ประเมินโดยสำนักงานที่ดินตามที่ตั้งนั้นๆ เป็นผู้ประเมินและต้องผ่านความเห็นชอบของคณะกรรมการ 5. สมาชิกผู้กู้จะต้องมีหลักประกันครอบคลุม คุ่มครองตามที่ สหกรณ์กำหนด และยินยอมให้หักปันผล/เฉลี่ยคืน

เอกสารประกอบการยื่นกู้

- คำขอกู้และสัญญาค้ำประกัน
- สำเนาบัตรประจำตัวประชาชน ผู้กู้-คู่สมรส ผู้ค้ำประกัน-คู่สมรส
- สำเนาทะเบียนบ้าน ผู้กู้-คู่สมรส ผู้ค้ำประกัน-คู่สมรส
- สำเนาทะเบียนสมรส(ถ้ามี) ผู้กู้ ผู้ค้ำประกัน
- สำเนาใบเปลี่ยนชื่อ-สกุล (ถ้ามี) ผู้กู้-คู่สมรส ผู้ค้ำประกัน-คู่สมรส
- สลิปเงินเดือนปัจจุบัน
- สำเนาบัญชีธนาคารกรุงเทพฯ
- กรณีกู้ต่ำกว่าเกณฑ์ หนี้อื่นๆ(ระบุ).....
- สำเนาบัญชีธนาคารกรุงเทพฯ (เจ้าหนี้)

หลักประกัน (สมัครเพิ่มเติม)	เอกสารประกอบ
<input type="checkbox"/> ทุนเรือนหุ้น จำนวน.....	<input type="checkbox"/> ใบสมัครสมาชิก
<input type="checkbox"/> สสรท.	<input type="checkbox"/> ใบรับรองแพทย์ฉบับจริง มีอายุไม่เกิน 30 วัน
<input type="checkbox"/> สส.ชสอ.	<input type="checkbox"/> สำเนาบัตรประจำตัวประชาชนผู้สมัคร/ผู้รับผลประโยชน์
<input type="checkbox"/> กสรท.	<input type="checkbox"/> สำเนาทะเบียนบ้านผู้สมัคร/ผู้รับผลประโยชน์
<input type="checkbox"/> กองทุนอิสาน	<input type="checkbox"/> สำเนาทะเบียนสมรส(ถ้ามี)
<input type="checkbox"/> อื่นๆ (ระบุ).....	<input type="checkbox"/> สำเนาใบเปลี่ยนชื่อ-สกุล (ถ้ามี)

ระยะเวลาการอนุมัติจ่ายสัญญาเงินกู้

ประเภทสัญญา	รอบการจ่ายสัญญาเงินกู้
ฉุกเฉิน	วันละ 2 รอบ ของวันที่ยื่นสัญญา รอบแรก สมาชิกที่ยื่นคำขอกู้ตั้งแต่หลัง เวลา 15.00 น ของวันทำการที่แล้ว ถึงเวลา 09.30 น. สมาชิกจะได้รับเงินกู้หลังเวลา <u>12.00 น.</u> รอบสอง สมาชิกที่ยื่นคำขอกู้ตั้งแต่ เวลา 09.30-15.00 น. สมาชิกจะได้รับเงินกู้หลังเวลา <u>18.00 น.</u>
สามัญ	วันละ 2 รอบ ของวันที่ยื่นสัญญา รอบแรก สมาชิกที่ยื่นคำขอกู้ตั้งแต่หลัง เวลา 15.00 น ของวันทำการที่แล้ว ถึงเวลา 09.30 น. สมาชิกจะได้รับเงินกู้หลังเวลา <u>12.00 น.</u> รอบสอง สมาชิกที่ยื่นคำขอกู้ตั้งแต่ เวลา 09.30-15.00 น. สมาชิกจะได้รับเงินกู้หลังเวลา <u>18.00 น.</u> สัญญาเงินกู้สามัญ ทุกสัปดาห์ ดังนี้ 1. สมาชิกบริการยื่นคำขอกู้ถึงวันพุธ (เที่ยง) ของทุกสัปดาห์ 2. คณะกรรมการเงินกู้พิจารณาทุกวันพฤหัสบดีของทุกสัปดาห์ 3. อนุมัติจ่ายเงินกู้ในวันศุกร์ของทุกสัปดาห์ สมาชิกจะได้รับเงินกู้ก่อนเวลา <u>20.00 น.</u>
พิเศษ	สัญญาเงินกู้พิเศษ (กรณีพิเศษ) ทุกสัปดาห์ ดังนี้ 1. สมาชิกบริการยื่นคำขอกู้ถึงวันพุธ (เที่ยง) ของทุกสัปดาห์ 2. คณะกรรมการเงินกู้พิจารณาทุกวันพฤหัสบดีของทุกสัปดาห์ 3. อนุมัติจ่ายเงินกู้ในวันศุกร์ของทุกสัปดาห์ สมาชิกจะได้รับเงินกู้ก่อนเวลา <u>20.00 น.</u>
** สำหรับสมาชิกที่ยื่นสัญญาเงินกู้ประเภทพิเศษ จะได้รับ SMS แจ้งผลการพิจารณาอนุมัติ และการค้าประกันสัญญาเงินกู้ <u>ยกเว้น</u> สัญญาเงินกู้ประเภทฉุกเฉินและสัญญาเงินกู้ประเภทสามัญ ที่พิจารณาอนุมัติจ่ายภายในวัน	

การออกหนังสือรับรองยอดเงิน

สมาชิกที่มีความประสงค์จะให้สหกรณ์ออกหนังสือรับรองยอดเงิน ทั้งภาษาไทยและภาษาอังกฤษ สามารถแจ้งความจำนงได้ที่สหกรณ์ทุกสาขาและรับได้ ในวันทำการถัดไป

หลักประกัน

ประโยชน์ของการทำหลักประกันกับสหกรณ์

การทำมาปนกิจสงเคราะห์เป็นที่พึ่งยามสุดท้ายของชีวิต เป็นหลักประกันความมั่นคงครอบครัวเมื่อมี **ความจำเป็น** จะช่วยบรรเทาความเดือดร้อนและยังถือได้ว่าเป็นการทำบุญร่วมกันอีกด้วย ให้ประโยชน์ต่อครอบครัวของผู้เสียชีวิต ดังนี้

1. มีเงินช่วยเหลืองานศพ
2. มีเงินไว้ใช้จ่ายในครอบครัว
3. เป็นทุนประกอบอาชีพ
4. เป็นทุนการศึกษา
5. ทายาทได้รับผลตอบแทนจากเงินสงเคราะห์ศพแน่นอน

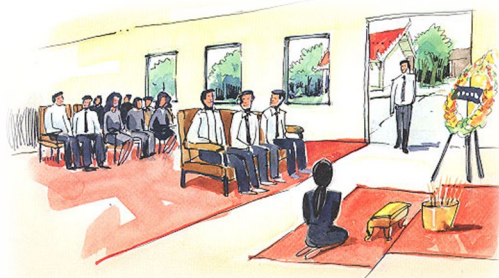

สมาคม / กองทุน	เงินสงเคราะห์ ค่าสมัคร	อายุ การรับสมัคร	ประเภท	คุณสมบัติ	ความคุ้มครอง
สสรท. (ล้งานที่ 1)	1,000,000 บาท ค่าสมัคร 4,840.-	20-54 ปี บริบูรณ์	-สามัญ -สมทบคूसมรส -สมทบบุตร	- สามัญต้องเป็นสมาชิกสหกรณ์ฯ - สมทบที่ประกอบอาชีพทุกอาชีพ ยกเว้น เกษตรกรและผู้ที่ไม่ประกอบอาชีพ	- อุบัติเหตุ 1 เดือน - มะเร็ง 2 ปี - ทุกกรณี 2 ปี
กสรท. (ล้งานที่ 2)	1,000,000 บาท ค่าสมัคร 4,850.-	20-59 ปี บริบูรณ์	-สามัญ -สมทบคूसมรส -สมทบบุตร	- สามัญต้องเป็นสมาชิกสหกรณ์ฯ และล้งานที่ 1 - สมทบที่ประกอบอาชีพทุกอาชีพ ยกเว้น เกษตรกรและผู้ที่ไม่ประกอบอาชีพ	- อุบัติเหตุ 1 เดือน - มะเร็ง 2 ปี - ทุกกรณี 2 ปี
กสรท. (ล้งานที่ 3)	1,000,000 บาท ค่าสมัคร 3,350.-	20-64 ปี 6 เดือน	-สามัญ -สมทบคूसมรส -สมทบบุตร	- สามัญต้องเป็นสมาชิกสหกรณ์ฯ และล้งานที่ 1 และล้งานที่ 2 - สมทบที่ประกอบอาชีพทุกอาชีพ ยกเว้น เกษตรกรและผู้ที่ไม่ประกอบอาชีพ	- อุบัติเหตุ 1 ปี - มะเร็ง 3 ปี - ทุกกรณี 2 ปี
สส.ชสอ. (6 แสน)	600,000 บาท ค่าสมัคร 4,840.-	20-55 ปี บริบูรณ์	-สามัญ -บิดา/มารดา -คूसมรส -บุตร	- สามัญต้องเป็นสมาชิกสหกรณ์ฯสมาชิก - สมาชิกต้องมสมัครด้วยตนเองเท่านั้น ต้อง ถ่ายภาพคู่กับใบสมัคร	- อุบัติเหตุ 2 เดือน - มะเร็ง 2 ปี - ทุกกรณี 2 ปี
กสอ. (ล้งานอีสาน 1)	1,000,000 บาท ค่าสมัคร 2,920.-	20-60 ปี บริบูรณ์	สามัญเท่านั้น	- เป็นสมาชิกสหกรณ์ฯ	- อุบัติเหตุ 1 เดือน - มะเร็ง 2 ปี
กสอ. (ล้งานอีสาน 2)	1,000,000 บาท ค่าสมัคร 2,920.-	20 - 60 ปี บริบูรณ์	สามัญเท่านั้น	- เป็นสมาชิกสหกรณ์ฯ - เป็นสมาชิกล้งานอีสาน 1 แล้ว (ไม่ต้องขอใบรับรองแพทย์) - สมัครอีสาน 1 และ 2 พร้อมกันรับอายุ 60 ปี	- ทุกกรณี 180 วัน

ช่องทางการติดต่อ



โทร.081-5791868, 061-9681669



Line ID : @789yybxn



Website: <http://www.supsasookamnat.com/myweb>



E-mail : E-mail : Coop-sahakorn@hotmail.co.th



ที่อยู่ : 819 หมู่ 16 ตำบลบุง อำเภอมืองอำนาจเจริญ จังหวัดอำนาจเจริญ 37000

Line ประจำหน่วย

ซึ่งจะมีเจ้าหน้าที่และคณะกรรมการเป็นผู้ประสานงาน เพื่อให้สามารถสื่อสารได้อย่างสะดวกและรวดเร็วยิ่งขึ้น

ชานุมาน



สศจ.อำนาจเจริญ



ชรก.บ้านนาญ/ต่างสังกัด



รพ.อำนาจเจริญ



บัวตะพาน



เสนางคนิคม



เมือง



ลืออำนาจ



ปทุมราชวงศา



พนา



COOP MOBILE APP

COOP MOBILE APP

เช็คยอดเงินฝาก เงินกู้ พิมพ์ใบเสร็จ ง่ายแค่ปลายนิ้ว

!! COOP MOBILE APP

แอปพลิเคชัน...ที่ให้บริการสมาชิกในการตรวจสอบข้อมูลทางการเงิน

ด้วยตนเองได้ตลอดเวลา ผ่านสมาร์ตโฟน

วิธีติดตั้ง COOP APP

STEP 1



- ระบบ iOS ไปที่ " App Store " พิมพ์คำว่า " COOP " ในช่องค้นหา และติดตั้ง
- ระบบ Android ไปที่ " Play Store " พิมพ์คำว่า " COOP " ในช่องค้นหา และติดตั้ง

หรือสแกนคิวอาร์โค้ด



Google play

Available on the App Store

STEP 2

- เปิด Application และกดเมนู " กรุณาเลือก "
- เลือก **สหกรณ์ออมทรัพย์** **สาธารณสุขจังหวัดอำนาจเจริญ จำกัด**
- กด " ยืนยัน "



STEP 3

- กรอกเลขที่สมาชิก 5 หลัก และ รหัสผ่าน ใช้รหัสผ่านเดียวกับเว็บไซต์สหกรณ์ ฯ
- * ท่านต้องเข้าไปเปลี่ยนแปลงรหัสผ่านในเว็บไซต์สหกรณ์ฯ ก่อนเท่านั้น

(กรณีเปลี่ยนแปลงแล้วลืมรหัสผ่าน แจ้งมาที่ Line @freetrade เพื่อขอวิธีกรหัสผ่านใหม่

- กด " เข้าสู่ระบบ "



STEP 4

- ยินดีต้อนรับเข้าสู่ระบบ Freetrade ท่านสามารถดูรายละเอียดในหัวข้อต่างๆ ตามหน้าจอข้างต้น

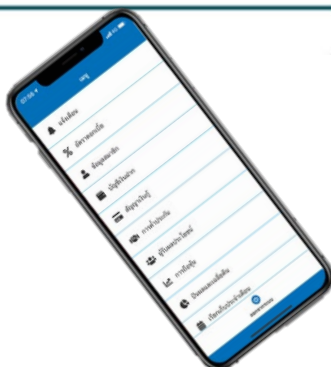
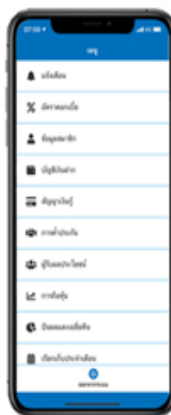

Available on the App Store

Get it on Google play

Add Line Official อีกหนึ่งช่องทางในการติดตามข่าวสารต่างๆ ของสหกรณ์

The image displays a smartphone interface for adding a friend on LINE. The profile shown is for 'สห.สสง.อำนาจ จำกัด' (S.S.Song.Anguang Co., Ltd.) with the LINE ID '@789yybxn'. A QR code is provided for scanning. To the right, a green button says 'LINE Add Friends' and a yellow button shows the ID '@789yybxn'. Below these are six icons representing various services: a website (www.supsasook.com), information services, financial services, and social media activities.

ข้อดี

1. เข้าถึงข้อมูลได้ด้วยตนเอง
2. มีระบบตอบโต้อัตโนมัติ
3. สมาชิกเข้าถึงข่าวสารได้อย่างรวดเร็ว
4. ส่งข้อมูลเฉพาะกลุ่มได้อย่างรวดเร็ว
5. เลื่อนดูข้อความสนทนาในอดีตได้ ถึงแม้จะเพิ่งเข้าร่วมกลุ่ม
6. สามารถแชร์ข้อมูลได้อย่างรวดเร็ว เช่น อัปเดตกิจกรรมของสหกรณ์ในไลน์
7. มีช่องทางการสำรวจข้อมูลสมาชิก เช่น การสร้างหน้าโหวตให้สมาชิกได้ตอบคำถาม

เว็บบริการสมาชิก อีกหนึ่งช่องทางในการติดตามข่าวสารต่างๆ ของสหกรณ์

ขั้นตอนการใช้งานเว็บบริการสมาชิก

สหกรณ์ได้จัดทำ www.supsasookamnat.com/myweb เพื่อเผยแพร่ประชาสัมพันธ์และกิจกรรมต่างๆ ของสหกรณ์ให้สมาชิกได้ทราบถึงผลการดำเนินงานและอำนวยความสะดวกแก่สมาชิกสหกรณ์ในการเข้าตรวจสอบข้อมูลของตนเองเริ่มจากข้อมูลทั่ว ๆ ไปเกี่ยวกับ การตรวจสอบ หรือพิมพ์รายการเรียกเก็บประจำเดือน หรือ ใบเสร็จรับเงินประจำเดือน โดยสมาชิกสามารถเข้าสู่ระบบ เพื่อใช้งาน เรียกดูหรือพิมพ์ใบเรียกเก็บประจำเดือน หรือใบเสร็จรับเงิน ได้ด้วยตนเอง ดังนี้

1. เข้าใช้งานที่ www.supsasookamnat.com/myweb
2. หน้าจอแรกในส่วน “ระบบข้อมูลสมาชิก” กรอกชื่อผู้ใช้ (User Name) และรหัสผ่าน (Password) ซึ่งรหัสผ่านต้องติดต่อขอรับด้วยตนเองกับสหกรณ์เท่านั้น

3. เมื่อสมาชิกกรอกเลขที่สมาชิกและรหัสผ่านถูกต้องจะเข้าสู่หน้าหลักของข้อมูลส่วนตัว ซึ่งสมาชิกสามารถดูข้อมูลได้ดังนี้

- ข้อมูลส่วนตัวทางการเงิน
- บัญชีเงินฝาก
- สัญญาเงินกู้
- การค้าประกัน
- ผู้รับผลประโยชน์
- การส่งหุ้น
- ปันผลและเฉลี่ยคืน
- การส่งเรียกเก็บประจำเดือน
- ใบเสร็จประจำเดือน
- คำนวณเงินกู้



4. การเปลี่ยนรหัสผ่าน สมาชิกสามารถเปลี่ยนรหัสผ่านได้ด้วยตนเอง

5. หากสมาชิกลืมรหัสผ่าน สามารถติดต่อสหกรณ์ด้วยตนเองเพื่อขอรับรหัสผ่านใหม่

บริการ KTB Co-op Online ผ่านเครื่อง ATM ธนาคารกรุงไทย



คณะกรรมการดำเนินการ ชุดที่ 28



นายคมกฤษณ์ สุขไชย

ประธานกรรมการ
โทร. 086-653-2399



นายสมร ไชโยธา
รองประธานกรรมการ คนที่ 1
โทร. 084-548-7563



นายอนุชิต ประแดงปุย
รองประธานกรรมการ คนที่ 2
โทร. 093-748-2844



นายจักรพันธ์ ทำขอบ
เหรียญกษาปณ์
โทร. 094-305-2233



ว่าที่ ร.ต.กฤษณะ ศรีระวงศ์
เลขานุการ
โทร. 094-749-5224



นายสุริยา ดอกบัว
ผู้ช่วยเหรียญกษาปณ์/ประธานเงินกู้
โทร. 091-014-3145



นายพรหมพิริยะ สิงห์ไชย
กรรมการเงินกู้
โทร. 087-029-9761



นายสุนทร โมทอง
กรรมการเงินกู้
โทร. 091-014-7339



นายโกวิทย์ พิกุล
กรรมการเงินกู้
โทร. 081-760-9801



นายการุณ งามเดือน
เลขานุการเงินกู้
โทร. 083-741-6887



นายเสน่ห์ศักดิ์ สีหรัตน์
ประธานศึกษาและประชาสัมพันธ์
โทร. 063-761-5516



นายวรยุทธ์ วงศ์บา
กรรมการศึกษาฯ
โทร. 081-047-9885



นายปรมินทร์ พุ่มจันทร์
กรรมการศึกษาฯ
โทร. 088-581-0565



นายสมพรชัย แก้วคำจันทร์
กรรมการศึกษาฯ
โทร. 093-323-6228



นายวีระชาติ อำนางวรรณพร
เลขานุการศึกษาฯ
โทร. 089-280-2505

ฝ่ายจัดการ





819 หมู่ 16 ตำบลบึง อำเภอมืองอำนาจเจริญ จังหวัดอำนาจเจริญ 37000

โทร.081-5791868,061-9681669

<http://www.supsasookamnat.com/myweb>